



VALVULAS WORCESTER DE MEXICO, S.A. DE C.V.

RHINO VALVES WORLDWIDE



CERTIFICADO DE CALIDAD/QUALITY CERTIFICATE

EN 10 204 3.1 B

Factura / Invoice:	Cantidad / Quantity:	Certificado / Certificate:	Fecha / Date:
107301	100.00	EE107301/24	11/Abr/05
Descripción / Description:			
TCA. UNION (1/2") NPT L-3000 #			
Cliente / Customer:			
7 PLESA ANAHUAC Y CIAS., S.A. DE C.V.			

Válvulas Worcester de México, S.A. de C.V., certifica que el material indicado cumple con nuestras especificaciones como se describe en nuestros catálogos, hojas de especificación, dibujos y en otra literatura. Los productos, partes, materiales indicados aquí han sido comprados, fabricados, inspeccionados, probados de acuerdo con estas especificaciones, a nuestro sistema de calidad ISO 9001 ASME/ANSI B16.34-1998 inciso (7., ASME / ANSI B16 11-1996, MSS SP-83-1995 y NACE MR-01-75. Material de acuerdo a ASTM ultima edición (libros 2003) ASME II Ed. 2001 al 2002.

Válvulas Worcester de México, S.A. de C.V., hereby certifies that the material supplied is in accordance with our specifications as describe in our catalog, specification sheets, drawings, and other literature. The products, parts and materials identified herein have been purchased, manufactured, inspected and tested in accordance with these specifications, our ISO 9001 quality assurance program ASME/ANSI B16.34-1998 part (7., ASME / ANSI B16 11-1996, MSSP SP-83-1995 and NACE MR-01-75. Material according to: ASTM last edition (2003 books) ASME II Ed. 2001 add. 02

ORIGINAL



Elaboro / Elaborated by:

Jose Luis Perez C.
Metrologista

Aprobo / Aprobed by:

Ing. Saturnino Padilla Becerra.
Gerente de Aseguramiento de Calidad
Quality Ass. Manager.

Maíz No. 263, Colonia Valle del Sur, Delegación Iztapalapa, México D.F. C.P. 09819

Teléfonos: 56-70-51-55 (8 líneas) 56-70-66-24 55-82-91-03 5582-30

Fax: 56-70-67-41 56-70-35-13 e-mail: calidadw@worcester.com.mx

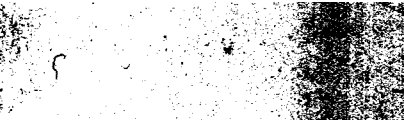



CERTIFICADO DE CALIDAD / QUALITY CERTIFICATE

CERTIFICADO / CERTIFICATE: EE107301/24

MATERIAL		No. COLADA	
ASTM A105		No. HEAT	
X	CDA		
X			
X			

ANALISIS QUIMICO / CHEMICAL ANALYSIS											PROPIEDADES MECANICAS / MECHANICAL PROPERTIES												
COLADA	HEAT	C%	Mn%	Si%	P%	S%	Cr%	Mo%	Ni%	Cu%	V%	Fe%	Al%	N%	Zn%	Pb%	Sn%	RESISTENCIA A LA TENSION	LIMITE DE CEDENCIA	% ELONGACION	REDUCCION DE AREA	DUREZA	
																		524 N/mm ²	342 N/mm ²	28.600	64.200	160 HB	
CDA	CDA	0.190	1.030	0.200	0.008	0.010	0.200	0.010	0.100	0.130	0.003	X	0.012	X	X	X	X	X	X	X	X	X	X
-	-	X	X	X	X	X	X	X	X	X	X	X	X	X	X	X	X	X	X	X	X	X	X
-	-	X	X	X	X	X	X	X	X	X	X	X	X	X	X	X	X	X	X	X	X	X	X
-	-	X	X	X	X	X	X	X	X	X	X	X	X	X	X	X	X	X	X	X	X	X	X
-	-	X	X	X	X	X	X	X	X	X	X	X	X	X	X	X	X	X	X	X	X	X	X
-	-	X	X	X	X	X	X	X	X	X	X	X	X	X	X	X	X	X	X	X	X	X	X
-	-	X	X	X	X	X	X	X	X	X	X	X	X	X	X	X	X	X	X	X	X	X	X

ORIGINAL